

Thøring & Sønner AS
 Romsdalsvegen 3628 tlf. 612 44 051
 2667 Lesjaverk post@thoring-hytter.no

| | |
|--|--------------------|
| Byggherre Geir Eilertsen | Målestokk 1:200 |
| | Revisjon 06 |
| Gnr. 2/ Bnr. 533 og 534 Lesja Kommune | Material |
| | Signatur |
| Tegningstype Situasjonsplan, A3 | Dato 24.11.2021 |

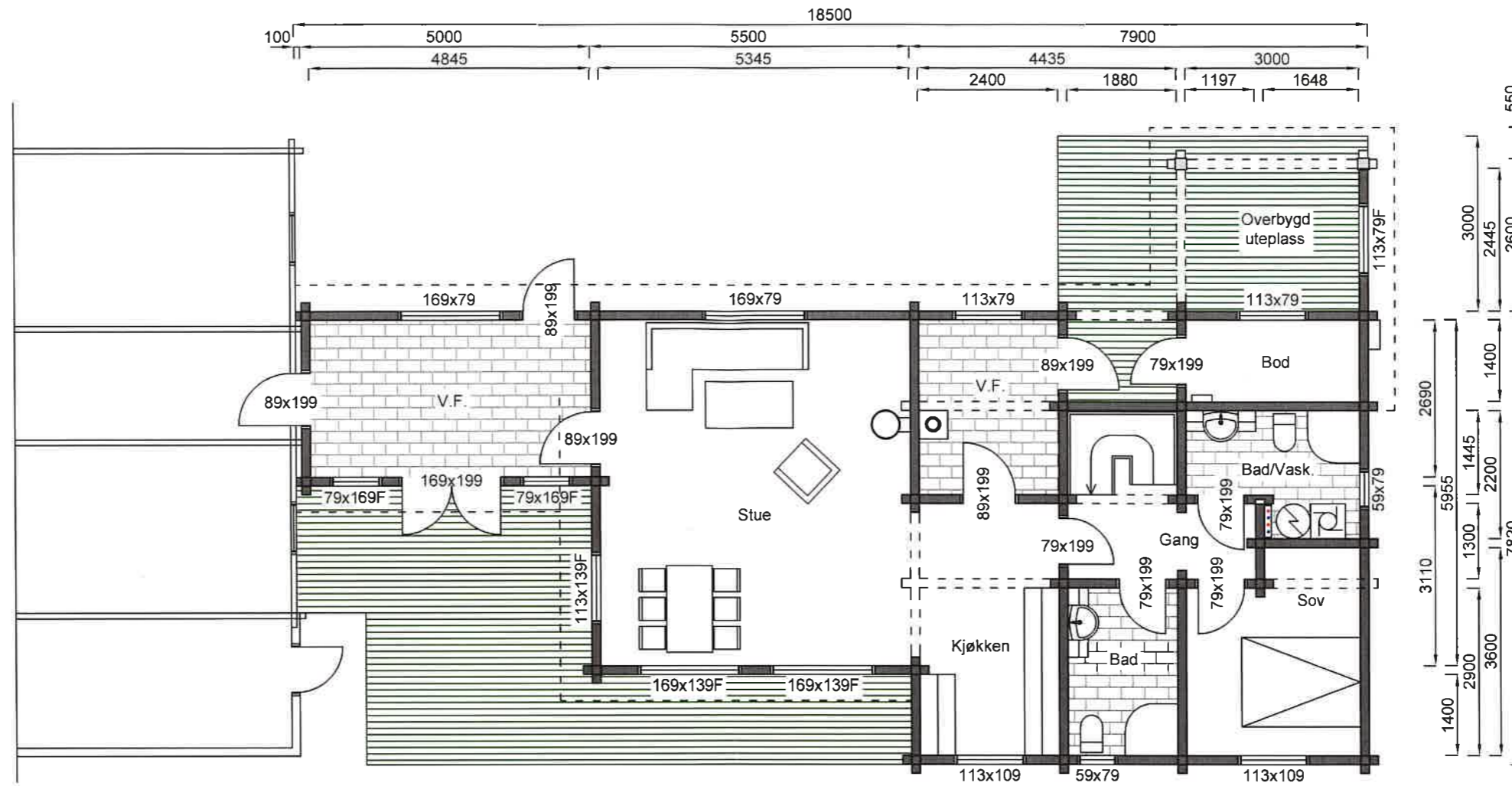

Plan 1. etg.

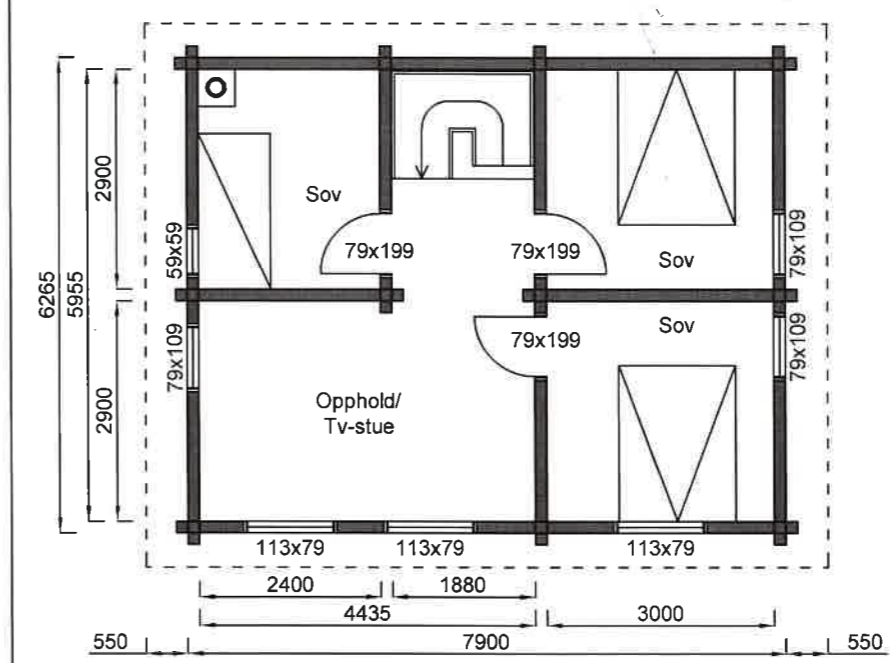

Plan 2. etg.

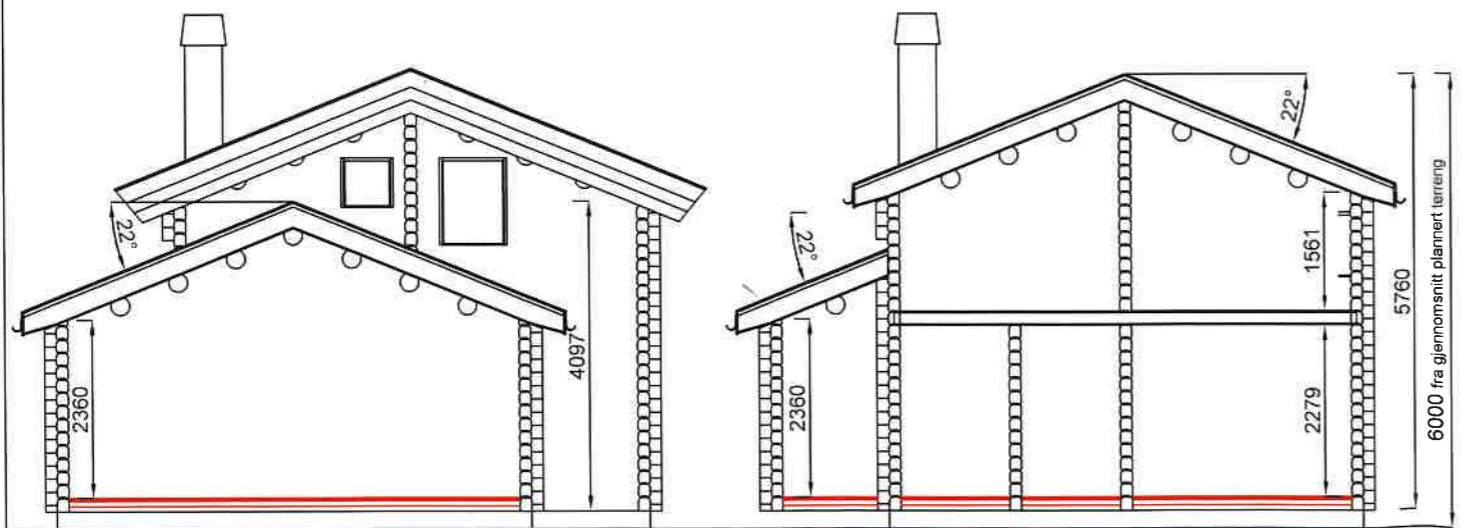

THØRING
HYTTEFABRIKK

Thøring & Sønner AS
Romsdalsvegen 3628 tlf. 612 44 051
2667 Lesjaverk post@thoring-hytter.no

| | |
|--|---|
| Byggherre Geir Eilertsen | Målestokk 1:100 |
| Areal tilbygg BYA = 120m ² BRA 1. etg. = 110m ² BRA 2. etg. = 45m ² Oppv. BRA = 146m ² | Revisjon 07 Material 155x175mm Signatur |
| Tegningstype Plan og snitt, A3 | Dato 14.01.2022 |



Thøring & Sønner AS

Romsdalsvegen 3628 tlf. 612 44 051
2667 Lesjaverk post@thoring-hytter.no

| | |
|---|--------------------|
| Byggherre Geir Eilertsen | Målestokk 1:100 |
| Areal tilbygg BYA = 120m ² BRA 1.etg. = 110m ² BRA 2.etg. = 45m ² Oppv.BRA = 146m ² | Revisjon 07 |
| Tegningslype Fasader, A3 | Dato 14.01.2022 |